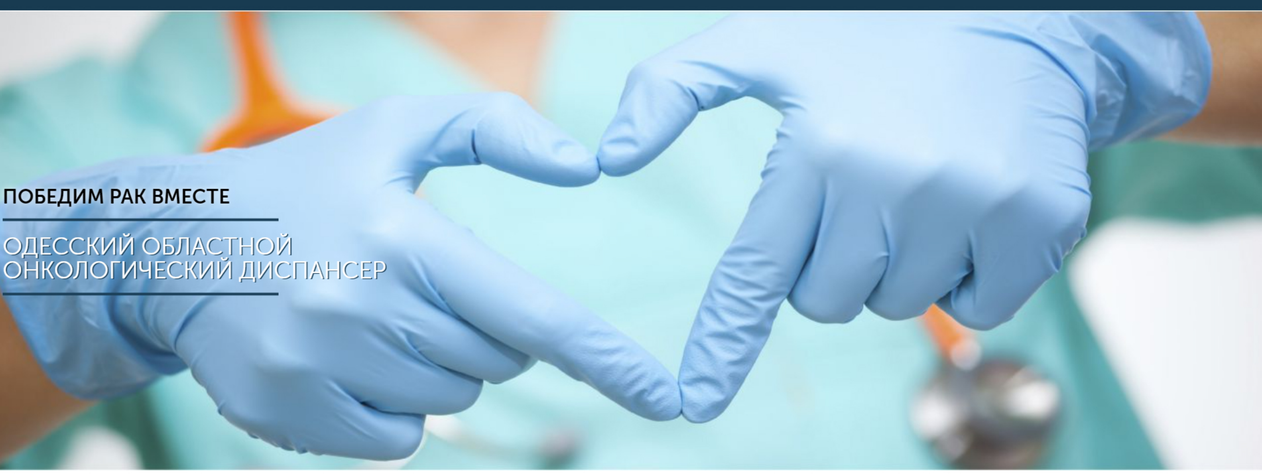

НОВОСТИ

Современные методы лечения рака без химиотерапии не обходятся
14.10.2021 40
Подробнее

Отделение кожи и мягких тканей: в чём специфика?
29.09.2021 60
Подробнее

Отделение кожи и мягких тканей: Почему именно мы?
16.09.2021 107
Подробнее

Отделение кожи и мягких тканей: в чём специфика?
07.09.2021 119
Подробнее

ЗАПИСАТЬСЯ НА КОНСУЛЬТАЦИЮ

Введите номер телефона *

ПОДТВЕРДИТЬ ЗАЯВКУ

ОТДЕЛЕНИЯ ОНКОЛОГИЧЕСКОГО ДИСПАНСЕРА

- Диспансерно-поликлиническое отделение
- Диспансерно-поликлиническое отделение маммологического центра
- Информационно-аналитический отдел
- Клинико-диагностическая лаборатория
- Онкомаммологическое стационарное отделение
- Отделение абдоминальной онкологии
- Отделение анестезиологии и интенсивной терапии
- Отделение дистанционной лучевой терапии и близкофокусной рентгенотерапии
- Отделение онкогинекологии
- Отделение опухолей головы и шеи
- Отделение опухолей кожи и мягких тканей
- Отделение предопухолевой патологии молочных желез
- Отделение торакальной онкологии
- Отделение функциональной, лучевой и интраскопической диагностики
- Патологоанатомическое отделение
- Урологическое отделение

СМОТРЕТЬ БОЛЬШЕ

ОТЗЫВЫ ПАЦИЕНТОВ О НАС

petro ionov
22 отзыва·5 фото

★★★★☆

Я о торакальном отделении. Меня оперировал зав отделением Прихода С.А. Настоящий проффи... И команда у него хорошая. Свое дело знают. Не вымогатели. Условия конечно от советского времени, но вполне сносно. Главное результат! До этого был в LISOD под Киевом. Тянут время и деньги..
Уровень хирургии высокий. Ибо после операции я не испытывал болей и обезболивающих не использовал! Процесс восстановление проходит хорошо. Я доволен. Спасибо Сергей Анатольевия!

Tanya Vasil
2 отзыва

★★★★★

В мае этого года обнаружили плеоморфную аденому околоушной железы. Оперировал доктор Ратушненко. Все сделал быстро и аккуратно. Замечательный врач, профессионал своего дела. В отделении хороший уход за больными, замечательные медсестры. Весь коллектив поддерживает, юморит, что немаловажно в сложный послеоперационный период.

Марко Кухта
1 отзыв

★★★★★

Спасибо тебе , Господи, что в тяжёлую минуту ты послал нам такого человека как Бондарь Сергей Владимирович. Это человек с большой буквы с золотыми руками и большим сердцем. Также искренне благодарны всему прекрасному коллективу за заботу, человечность и слова поддержки. Дай , Боже , всем вам крепкого здоровья, мира и любви. С большой благодарностью от восьмой палаты в лице Гречуховой К. С. , Самойлова С. И. , Проценко М. В. ,Данилко Н. А.

Людмила Машковська

Здесь будет отобрадаться текст отзыва, который пользователь оставил на сайте через специальную форму. Перед тем, как отзыв будет опубликован на сайте, администратор сайта должен его проверить, то есть все отзывы сначала проходят модерацию.

28.08.2021

Анжела Тропикова

Здесь будет отобрадаться текст отзыва, который пользователь оставил на сайте через специальную форму. Перед тем, как отзыв будет опубликован на сайте, адменистратор сайта должен его проверить, то есть все отзывы сначала проходят модерацию.

24.05.2021

Оксана Степанко

Здесь будет отобрадаться текст отзыва, который пользователь оставил на сайте через специальную форму. Перед тем, как отзыв будет опубликован на сайте, адменистратор сайта должен его проверить, то есть все отзывы сначала проходят модерацию.

24.05.2021

ОСТАВИТЬ ОТЗЫВ

СМОТРЕТЬ БОЛЬШЕ

ЗАПИСАТЬСЯ НА КОНСУЛЬТАЦИЮ

Введите номер телефона *

ПОДТВЕРДИТЬ ЗАЯВКУ

ДИАГНОСТИКА И ПЛАТНЫЕ УСЛУГИ

Цитологическая диагностика
Здесь будет краткое описание услуги, чтобы посетитель понимал о чем речь и перешел на страницу услуги с детальным описанием

Лабораторная диагностика
Здесь будет краткое описание услуги, чтобы посетитель понимал о чем речь и перешел на страницу услуги с детальным описанием

Ультразвуковая диагностика
Здесь будет краткое описание услуги, чтобы посетитель понимал о чем речь и перешел на страницу услуги с детальным описанием

КТ, МРТ
Здесь будет краткое описание услуги, чтобы посетитель понимал о чем речь и перешел на страницу услуги с детальным описанием

Изотопная диагностика
Здесь будет краткое описание услуги, чтобы посетитель понимал о чем речь и перешел на страницу услуги с детальным описанием

Рентген-диагностика
Здесь будет краткое описание услуги, чтобы посетитель понимал о чем речь и перешел на страницу услуги с детальным описанием

Морфологическая диагностика
Здесь будет краткое описание услуги, чтобы посетитель понимал о чем речь и перешел на страницу услуги с детальным описанием

Функциональная диагностика
Здесь будет краткое описание услуги, чтобы посетитель понимал о чем речь и перешел на страницу услуги с детальным описанием

© 2021 Одесский областной онкологический диспансер